Anàlisi d’un lligament i efecte de color a partir d’una imatge

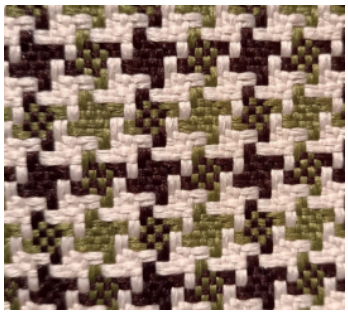

De vegades cal crear o imitar dissenys a partir de fotografies obtingudes d'articles tèxtils en ús, i que no es poden destruir per fer-ne l'anàlisi.

Suposeu que observeu un teixit en un article tèxtil que el voleu copiar.

Per poder-lo copiar en feu unes fotos, ja que l’article no es pot fer malbé. Serà a partir d’aquestes fotos que en fareu l’anàlisi.

En aquest cas es farà a partir del teixit d'una funda d'esquís de la que s'han fet algunes fotografies.

Trobeu el lligament a partir de la imatge i feu el dibuix dels efectes de colors.

Curs del lligament:

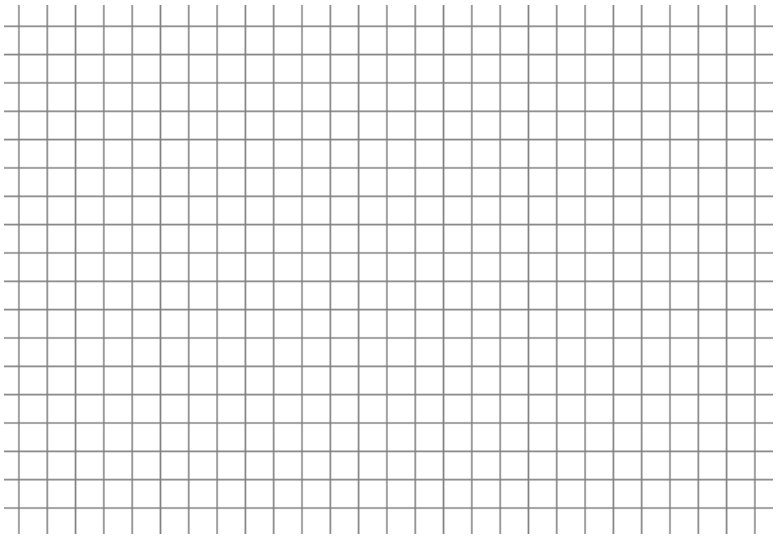

Representació en colors del teixit:

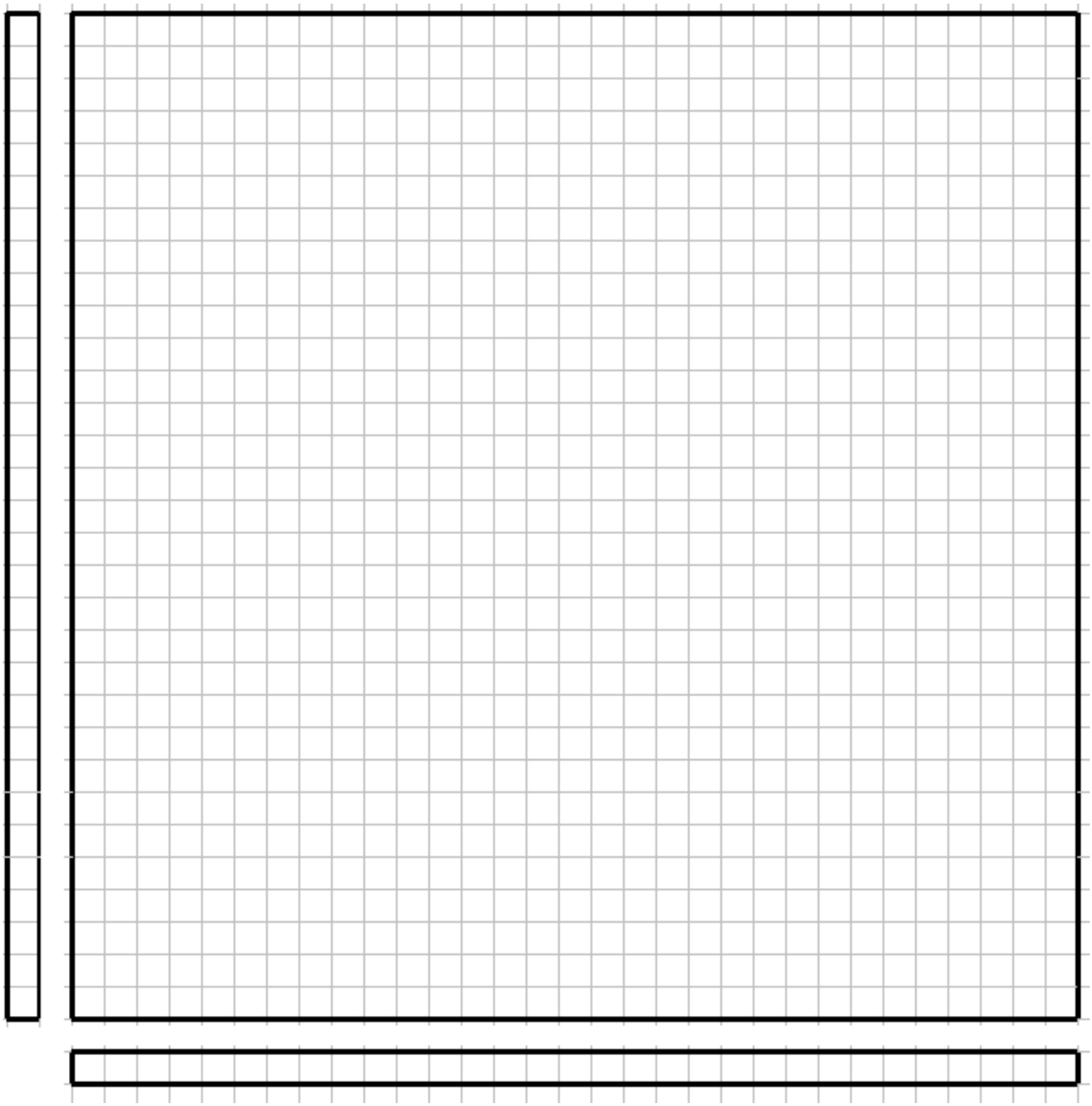

Resultat

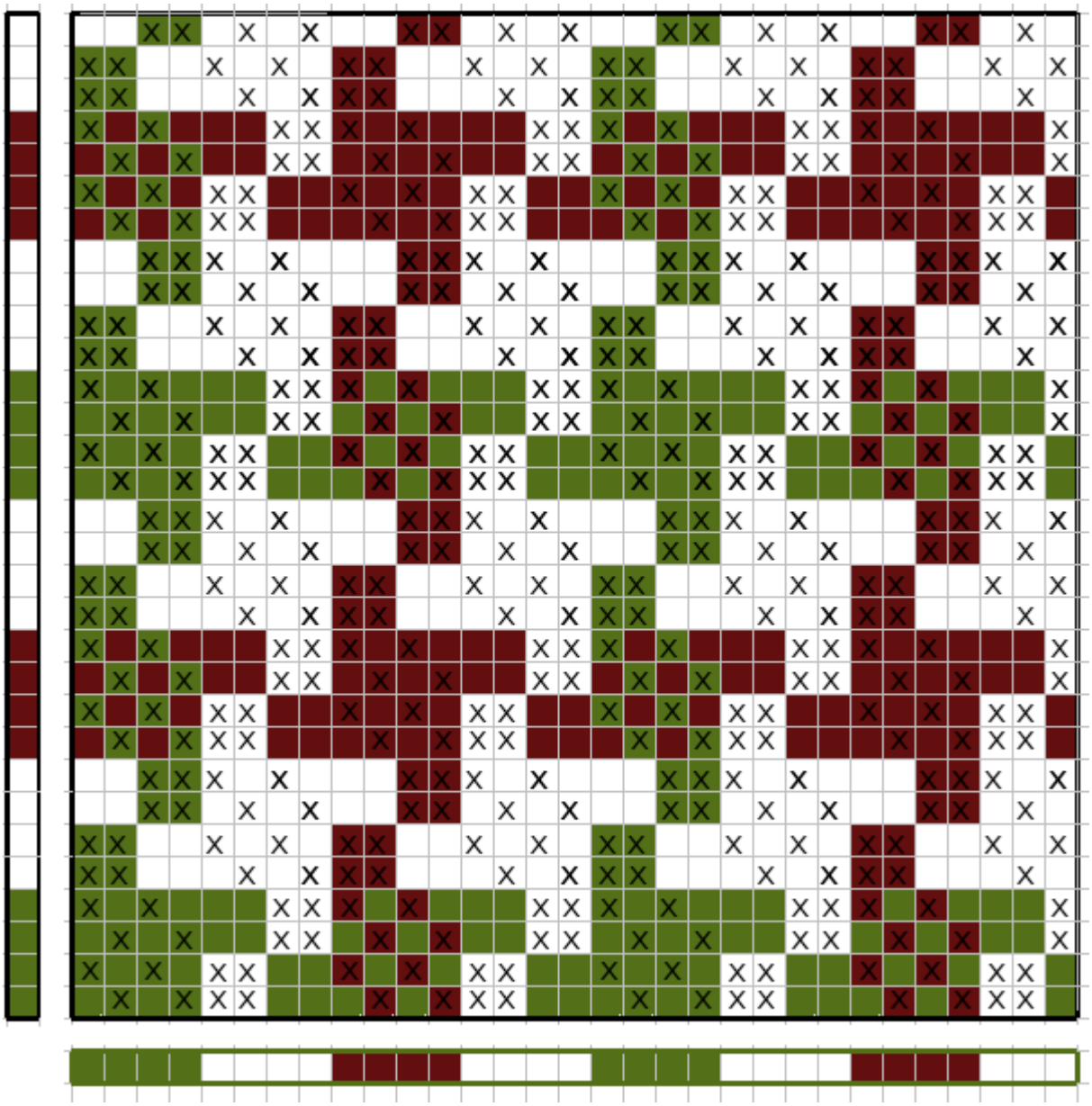

Font: https://texwiki.net/textil/displaycontent/ca_analisi-d'un-lligament-i-efecte-de-color-a-partir-d'una-imatge

Entrado el 23 de enero de 2023 por Albert Pérez Monfort

Autor: Albert Pérez Monfort