Análisis de un ligamento y efecto de color a partir de una imagen

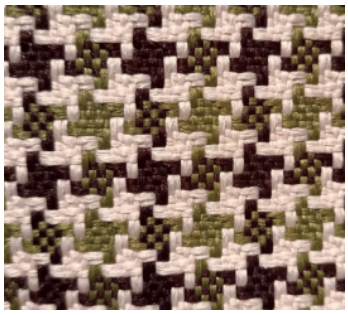

A veces es necesario crear o imitar diseños a partir de fotografías obtenidas de artículos textiles en uso, y que no se pueden destruir para su análisis.

Suponga que observa un tejido en un artículo textil y desea copiarlo. Para poder copiarlo, haga unas fotos, ya que el artículo no se puede estropear. Será a partir de estas fotos que hará el análisis.

En este caso se realizará a partir del tejido de una funda de esquís de la que se han tomado algunas fotografías.

Encuentre el ligamento a partir de la imagen y haga el dibujo de los efectos de colores.

Curso del ligamento:

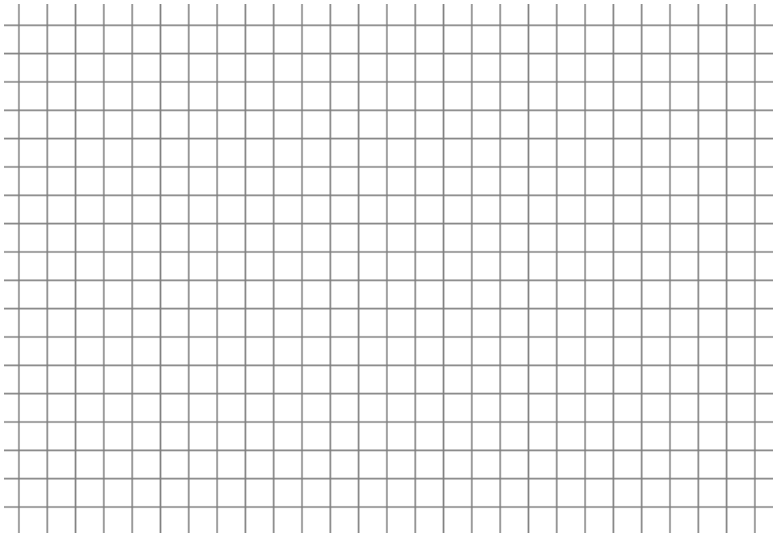

Representación en colores del tejido:

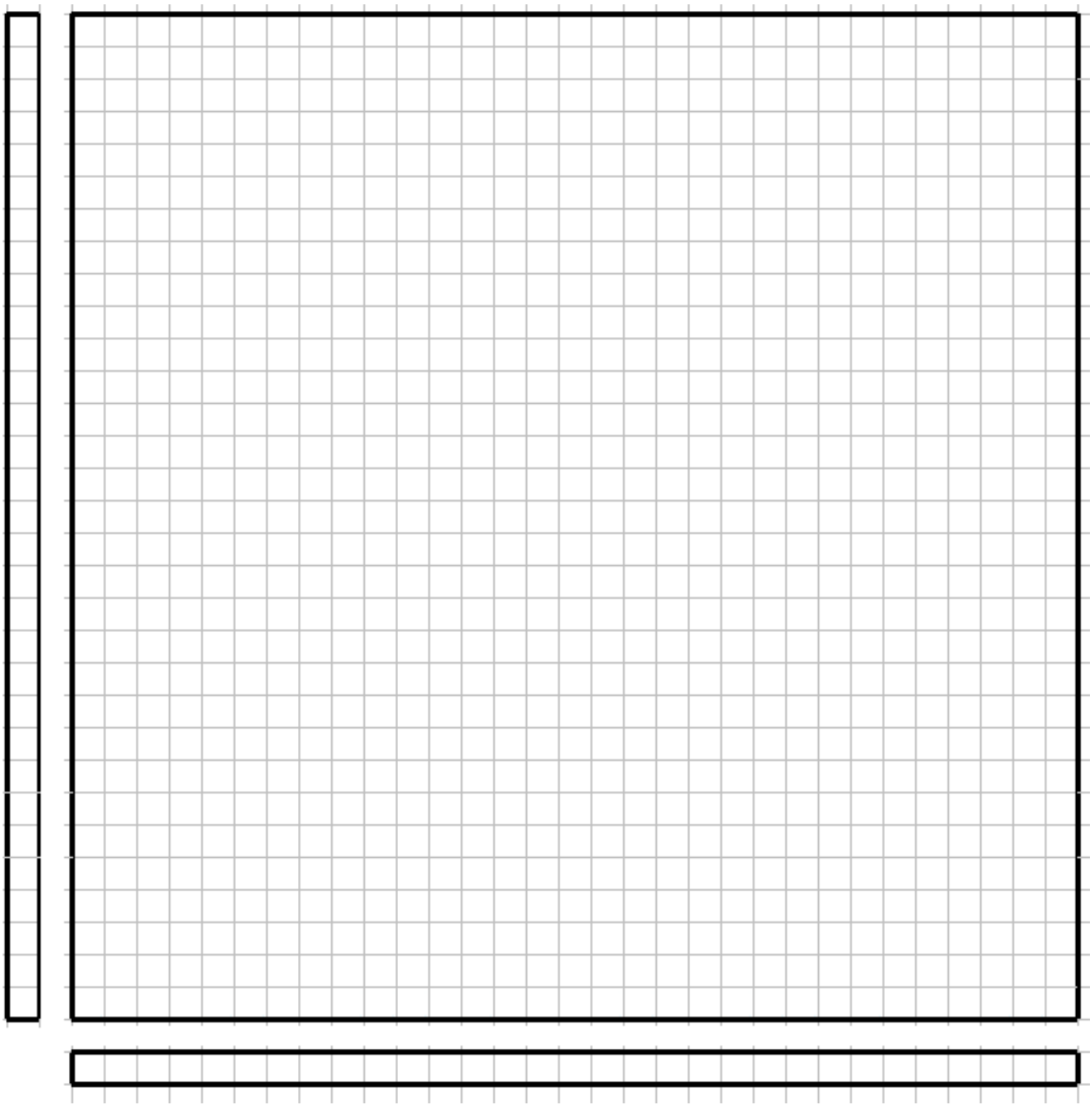

Resultado

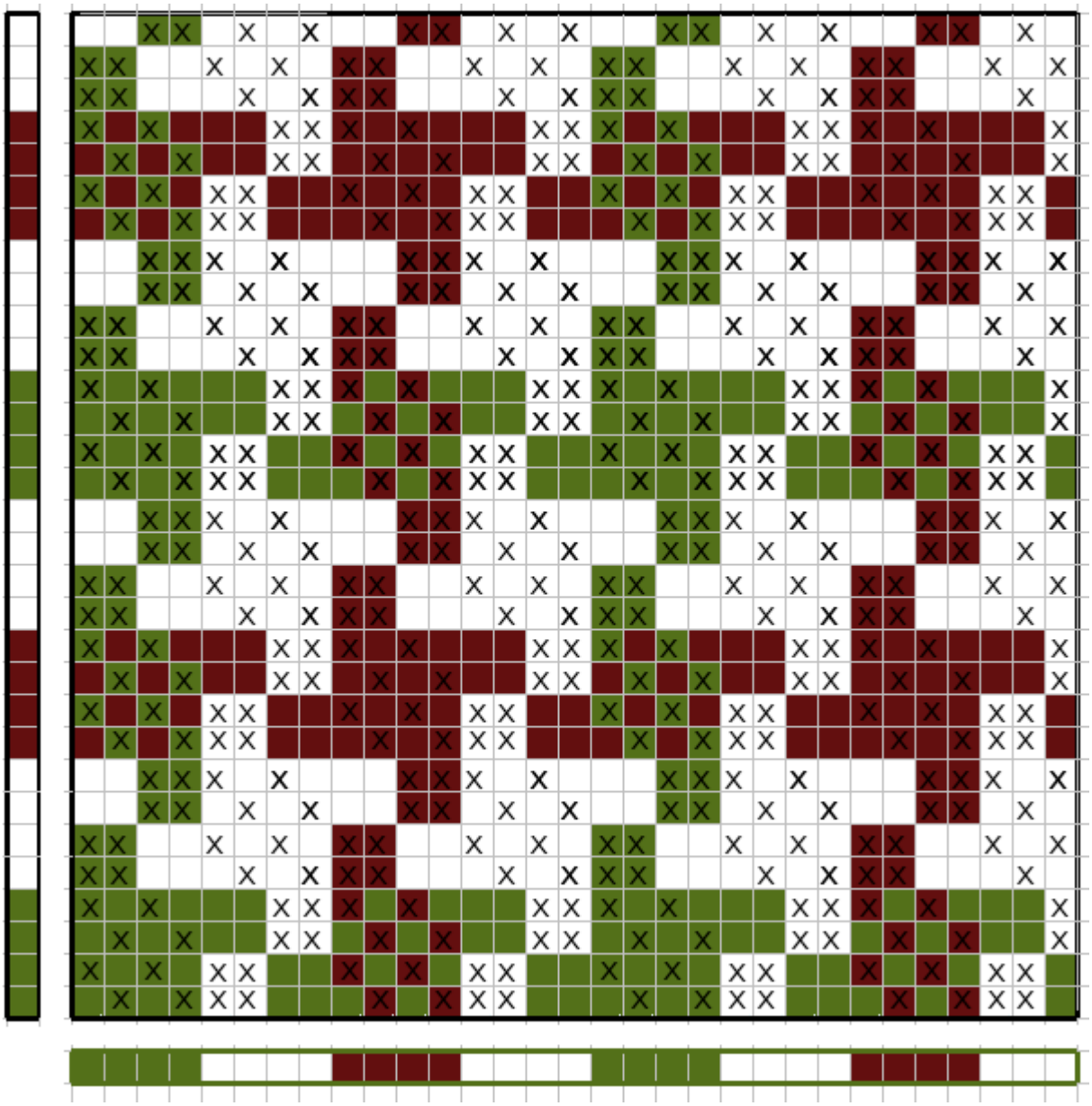

Font: https://texwiki.net/textil/displaycontent/es_an?lisis-de-un-ligamento-y-efecto-de-color-a-partir-de-una-imagen

Entrado el 23 de enero de 2023 por Albert Pérez Monfort

Autor: Albert Pérez Monfort
Traducción por: Albert Pérez Monfort